



Anmeldung

Das Anmeldeformular finden Sie unter www.nw-fva.de

Bitte senden Sie Ihre Anmeldung an folgende Adresse:

Frau Gesa Brauer

Nordwestdeutsche Forstliche Versuchsanstalt
Sachgebiet Waldnaturschutz/
Naturwaldforschung

Grätzelstr. 2
37079 Göttingen

Tel.: 0551-69401-219
Fax: 0551-69401-160
E-Mail: Gesa.Brauer@NW-FVA.de

Anmeldeschluss:
Freitag, 27. April 2018

Die Teilnehmerzahl ist begrenzt.

Tagungsort

Evangelische Tagungsstätte
Hofgeismar

Gesundbrunnen 8-11
34369 Hofgeismar

Tel.: 05671-8810
Fax: 05671-881203

www.tagungsstaette-hofgeismar.de

Anfahrt

Anreise mit der Bahn:

Hofgeismar ist Haltestation des RE sowie der Regiotram auf der Strecke Kassel - Warburg/Westfalen mit Anbindung an den ICE-Bahnhof Kassel-Wilhelmshöhe im 30 Minuten-Takt (Fahrzeit ca. 30 Minuten).

Anreise mit dem Auto:

Von Westen: A 44 Dortmund/Kassel bis Ausfahrt Breuna – Oberlissingen – Niedermeiser – Hofgeismar

Von Osten: A 4 Eisenach – Kirchheimer Dreieck – A 7 Hannover bis Ausfahrt Kassel-Nord – Kassel B7/83 Richtung Höxter/Calden – B 83 Immenhausen – Grebenstein – Hofgeismar

Von Süden: A 7 Würzburg/Frankfurt bis Ausfahrt Kassel-Nord – B7/83 Richtung Höxter/Calden – B 83 Immenhausen – Grebenstein – Hofgeismar

Von Norden: A 7 Hamburg/Bremen – Hannover bis Ausfahrt Hann-Münden/Hedemünden – B 80 bis Hann-Münden – B 80 bis Veckerhagen – Kreisstraße Udenhausen – Carlsdorf – Hofgeismar

Zieleingabe Navigationsgerät:
Gesundbrunnen 8, 34369 Hofgeismar

In Hofgeismar: B 83, beschilderte Abzweigung am Ortsausgang Hofgeismar Richtung Bad Karlshafen

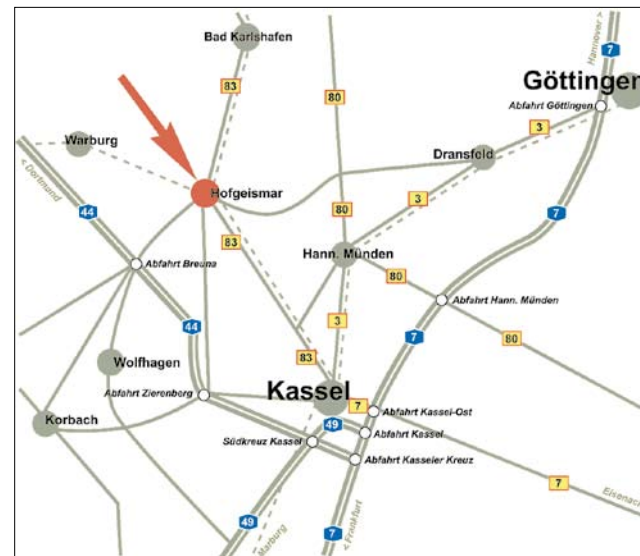

30 Jahre natürliche Waldentwicklung in Hessen – Naturwaldreservate als Modell?

Evangelische Akademie Hofgeismar
29. - 30. Mai 2018

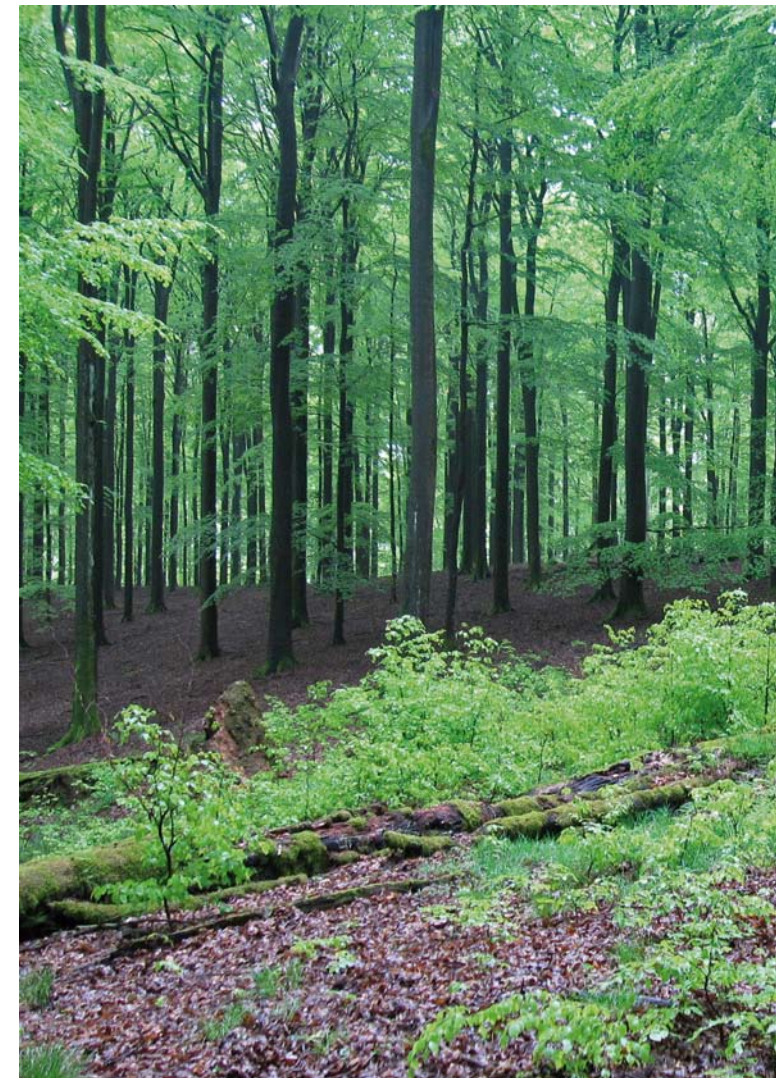

Tagungsprogramm



Das Thema „natürliche Waldentwicklung“ ist aktueller denn je. Insbesondere die Umsetzung der Nationalen Biodiversitätsstrategie hat in vielen Bundesländern zu einem erheblichen Zuwachs an Waldflächen geführt, die dauerhaft nicht mehr bewirtschaftet werden.



Wie soll mit natürlicher Waldentwicklung aus Sicht der Forschung, des Naturschutzes, der Flächenbetreuung, der Umweltbildung und der Erholung umgegangen werden?



Auf der Tagung „**30 Jahre natürliche Waldentwicklung in Hessen – Naturwaldreservate als Modell?**“ werden Forschungsergebnisse und Erfahrungen aus Naturwaldreservaten in Hessen präsentiert und in den größeren Kontext der aktuellen Diskussion gestellt. Im Mittelpunkt der Veranstaltung steht die Frage, inwiefern die Forschungsergebnisse aus Naturwaldreservaten und die Erfahrungen mit ihrer Betreuung auch auf andere Wälder mit natürlicher Entwicklung übertragen werden können.



Eine Exkursion in ein hessisches Buchen-Naturwaldreservat gibt einen konkreten Einblick in mehrere Jahrzehnte natürlicher Waldentwicklung und praktische Fragen der Gebietsbetreuung.

Dienstag, 29. Mai 2018

Moderation: Regina Rhodius

09.45 - 10.00 Uhr

Hermann Spellmann

Begrüßung und Einführung

Natürliche Waldentwicklung und Naturschutz

10.00 - 10.30 Uhr

Thomas Potthast

Gebrauchswert, Eigenwert, Selbstwert - und Vorbild?

Ethische und konzeptionelle Fragen natürlicher Waldentwicklung

10.30 - 11.00 Uhr

Sebastian Seibold

Bedeutung natürlicher Waldentwicklung für die Erhaltung der Biodiversität

11.00 - 11.20 Uhr

Stefan Nowack

Wälder mit natürlicher Entwicklung in Hessen – Die Sicht des Landesbetriebs HessenForst

11.20 - 11.40 Uhr

Mark Harthun

Wälder mit natürlicher Entwicklung in Hessen – Die Sicht eines Naturschutzverbandes

11.40 - 12.00 Uhr

Fragen an die Referenten und Plenumsdiskussion

Monitoring und Forschung in Naturwaldreservaten

12.00 - 12.30 Uhr

Jürgen Bauhus

Welche Erkenntnisse kann der Waldbau aus der Naturwaldforschung ziehen?

12.30 - 13.30 Uhr Mittagspause



13.30 - 14.00 Uhr

Torsten Schilling

Einführung in das hessische Naturwaldreservate-Programm

14.00 - 14.30 Uhr

Peter Meyer

Waldstruktur als Schlüsselfaktor für die Biodiversität

14.30 - 15.00 Uhr

Marcus Schmidt

Auswirkungen von Störungen auf die Vegetation von Buchenwäldern

15.00 - 15.30 Uhr

Wolfgang Dorow

Fauna unbewirtschafteter Buchenwälder

15.30 - 16.00 Uhr Kaffeepause

16.00 - 17.00 Uhr

Abschlussdiskussion

Abendessen

Abendprogramm ab **19.00 Uhr**

Beisammensein im Weinkeller der Evangelischen Akademie

Mittwoch, 30. Mai 2018

9.00 Uhr Abfahrt

9.45 - 15.30 Uhr

Exkursion in das Naturwaldreservat „Wattenberg und Hundsberg“

Themen: Vegetation und Standortsbedingungen, Störungsdynamik in Buchenwäldern, Möglichkeiten und Grenzen der Vergleichsflächenforschung